

働いた分の給料の一部を **給料日を待たず**に受け取れる『福利厚生サービス』です

ご利用イメージ

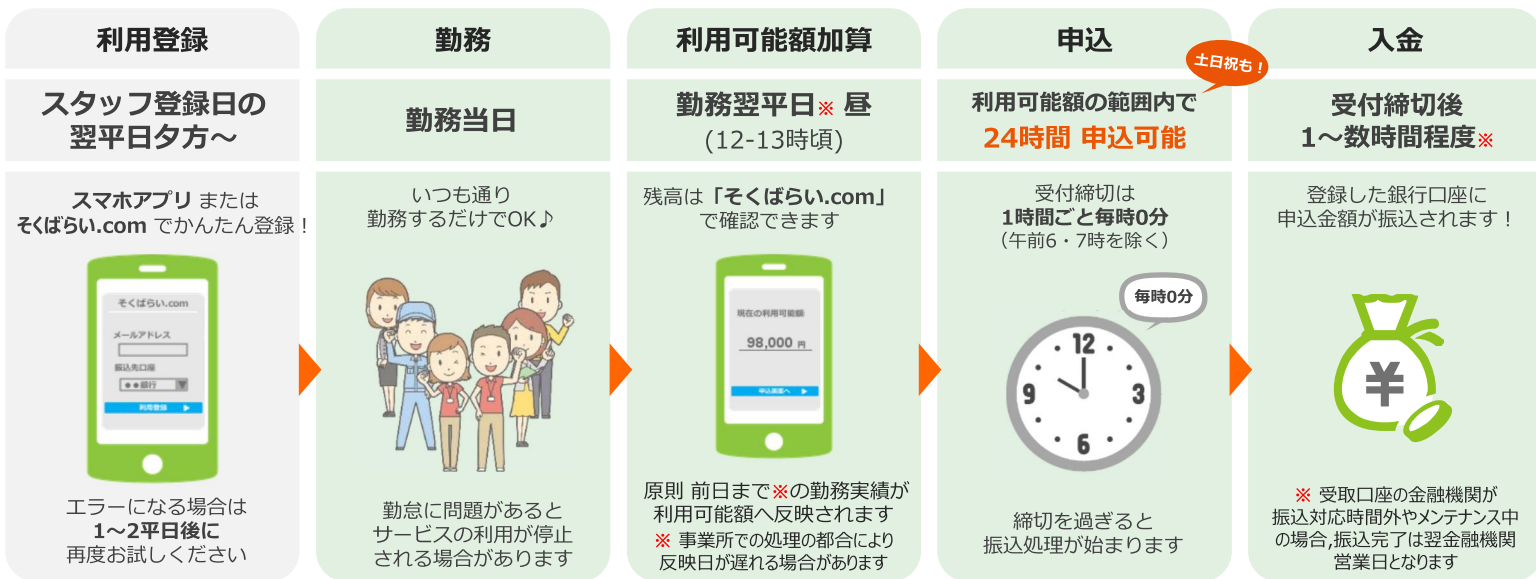

よくある質問

すぐ使えるの？

利用登録が完了していれば、最短で勤務翌平日に速払いの申込、受取りができます。

まずは利用登録を行ってください。

サービス利用料は？

下記利用料がお申込1回ごとにかかります。  
利用した金額とサービス利用料は次回給与から差し引かれます。

申込1回につき一律 **480円 (税込)**

利用できる期間は？

利用可能額は月に1回、毎月の最終申込締切を過ぎると0円にリセットされます。

**最終申込締切は 勤務当月の最終日(土日祝問わす) 14:00** です。  
※曜日、祝日の配置や給与計算処理の都合により変更となる場合があります

【スケジュール例】最終日が土曜だった場合

29(木)	30(金)	31(土)	翌月1(日)	2(月)
	利用可能額 最終加算 ～29(木) 勤務分	最終申込締切+振込		

←この期間の勤務分は速払いできません→

利用登録に必要なものは？

- 企業ID : **150789**
- スタッフID : エイジス九州の **社員番号(7桁)**  
※スマホアプリから利用登録いただく場合は確認不要です  
※7桁未満の場合は先頭に0を足して7桁にします  
※不明な場合は所属オフィスの担当者へお問合せください
- 本人名義の口座情報
- メールアドレス

利用可能額の計算方法は？

社会保険	計算方法
加入済	$(\text{基本時給} \times 1 \times \text{月内の勤務時間} \times 2 - 50,000) \times 80\%$
未加入	$(\text{基本時給} \times 1 \times \text{月内の勤務時間} \times 2 - 5,000) \times 80\%$

速払いで引出せるのは給与金額の“一部”で、全額ではありません。  
残りは所定の給料日に支払われます。

【計算例】社会保険未加入、契約時給1,000円、月内の勤務時間36hがだった場合  
 $(1,000 \times 36 - 5,000) \times 80\% = 24,800 \Rightarrow$  利用可能額 **24,000円**

- 利用可能額は1,000円単位表示です(端数は表示されません)。
- ※ 交通費や各種割増手当、有給休暇は利用可能額の計算対象になりません。  
毎月の給料日に支払われる給与は従来通り、上記手当や有給休暇等も含めて計算されますのでご安心ください。

[150789-001-240509]

ご利用/お問合せは『そくばらい.com』へ！

対応言語が増えました!! Our service website is available in other languages below  
日本語・英語 (English)・ベトナム語 (Tiếng Việt)・ポルトガル語 (Português)  
※サポート対応は日本語のみ Our e-mail & chat support is only in Japanese.

入力する企業IDは **150789** です

そくばらい

検索



チャットサポート  
24時間受付中!



URL <https://xn--n8jva5b9d4f.com/>

